Oost-Vlaanderen

DOOR FEMKE COOPMANS

Rains

MODE

1 LAAT HET MAAR REGENEN!

Het Deense **Rains** begon bescheiden. In 2012 vonden ze dat de klassieke regenjas wel een update kon gebruiken. Inmiddels is het een modemerk met internationale uitstraling dat Gent uitkoos als tweede Belgische locatie voor een conceptstore, na Antwerpen. Je vindt er niet alleen de volledige lijn jassen, maar ook rugzakken en accessoires én van tijd tot tijd een limited edition.

RAINS, WALPOORTSTRAAT 28, 9000 GENT, **RAINS.COM**

2 MEESTERSCHAP

Bij **Atelier Noterman** houden ze van perfectie: ze werken er broeken af zoals ze dat drie generaties geleden ook deden: met bijzondere stiksels, knopen en labels, een comfortabele broeksband, aanpasbare sluitingen... Dit seizoen waren de kleuren van woestijnlandschappen de inspiratiebron voor een collectie die gaat van urban chic en 'detox denim' (duurzaam geproduceerde jeans) tot de klassiekere broeken.

ATELIER NOTERMAN VIND JE IN MEER DAN ZESTIG VERKOOPPUNTEN, **ATELIERNOTERMAN.COM**

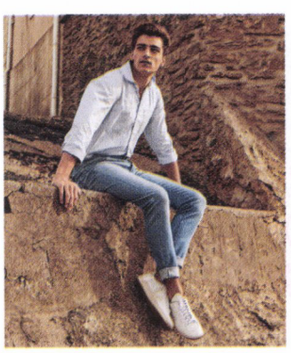

3 KLEDING MET PERSOONLIJKHEID

Elke vrouw is uniek, zeggen ze bij **Sikkema**. Zussen **Jonne** en **Manon Sikkema** bedachten een manier om maatwerk te leveren op basis van zes modellen - een broek en vijf jurken. In hun Gentse atelier nemen ze je maten, kiezen ze samen met jou de stoffen en wordt er in onderling overleg precies uitgewerkt wat je wilt. Jurken worden rokken en topjes, chic kan ook casual en de pasvorm is perfect!

SIKKEMA, PRIJZEN VANAF € 349, NEDERKOUTER 147, 9000 GENT, **SIKKEMA.BE**

Sikkema

MODE

KEUZESTRESS

Gevaarlijk: **Marcelle** is zo'n winkel waar je altijd wel iets naar je zin vindt. **Lien Janssens** mixt er naar eigen zeggen Paris chic en boho met Scandi cool. Ze vertelt: "Dit seizoen kwamen er ook een paar Belgische merken bij. Ik ben voortdurend op zoek naar wat leuk en vernieuwend is, naar merken die een verhaal vertellen en in de winkel samen een mooi geheel vormen." Zoals daar zijn: **Samsøe & Samsøe**, **Gestuz**, **The Kooples**, **Magali Pascal**, **Just Female**, **Second Female**, **Munthe**, **Anine Bing**, **Malene Birger** en **Les Bo-hemiennes**.

MARCELLE, GAVERSESTEENWEG 38, 9800 DEINZE, **MARCELLE-STORE.BE**

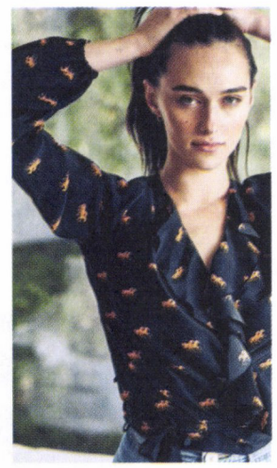

ACCESSOIRES

CLIO BREIDT UIT

Clio Goldbrenner heeft er een nieuwe flagshipstore bij, in hartje Gent en dat is mooi nieuws. Je vindt er de volledige collecties handtassen en accessoires, capsulecollecties en ook exclusieve modellen. Leuk detail: elke handtas wordt vernoemd naar een Griekse god en dat is een knipoog naar de voornaam van de ontwerpster. Clio is namelijk een van de negen muzen in de Griekse mythologie.

CLIO GOLDBRENNER, BRABANTDAM 17, 9000 GENT, **CLIOGOLDBRENNER.COM/NL**

ACCESSOIRES

BABY BAGAGE

Als je met een baby op stap gaat, moet je halve huishouden mee. De Gentse handtassenontwerpster **Griet Aesaert** bedacht **Oscar**, een even praktische als prachtige babytas. Een model met een lange riem, lange handvatten, twee grote zijvakken aan de buitenkant, genoeg opbergvakjes binnenin... en mooi genoeg om met veel genoegen te blijven gebruiken als je baby allang een kleuter is. Als perfecte weekendtas bijvoorbeeld. Elke handtas wordt op bestelling gemaakt van Europees leer van de mooiste kwaliteit.

OSCAR, € 549, LEVENSLANGE GARANTIE, **AESAERT.BE**

Aesaert

4

Powered by Ammco